【物件No】220016

物　件　名		伊勢崎三和店
物件概要	所　在　地	群馬県伊勢崎市三和町1422-51
	建物面積(坪)	45坪
	敷地面積(坪)	652坪
	駐 車 台 数	大駐車場
賃貸条件	月額賃料(税抜)	450，000円　／　税込49.5万
	預り敷金(不課税)	5ヶ月分(飲食店は300万円)
	礼　金（税抜）	
	契 約 期 間	定期建物契約5年
	そ　の　他	
立地コメント		主要道三角地／ゲオ隣／工業団地西
		調整区域 ／ 浄化槽(14人槽)
		現状引渡し

【物件案内図】

【現況店舗外観】

【物件配置図】

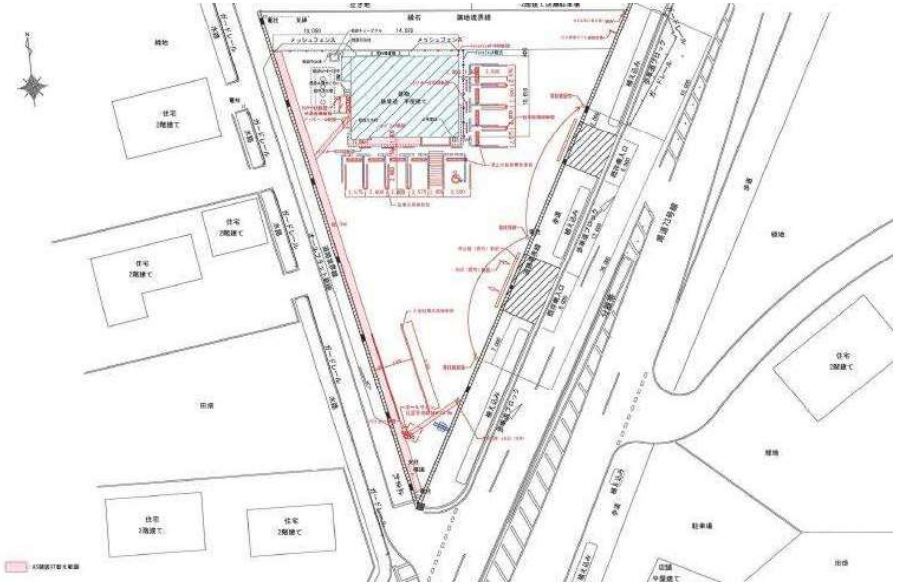

※ 法令に基づく制限(都市計画法・建築基準法等)については個別に十分ご確認下さい