(仮称) 西区京町堀1丁目クリニックビル計画 のご案内

【物件No】210125

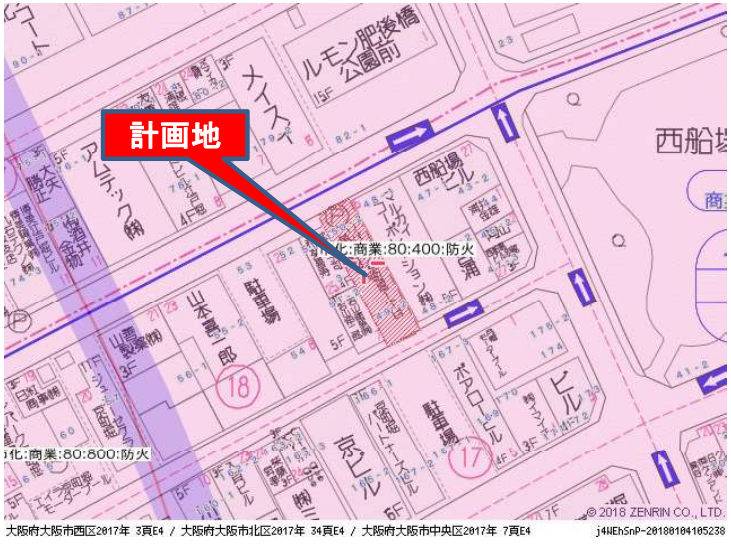

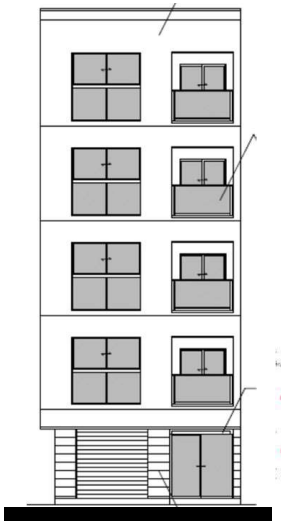

北立面図

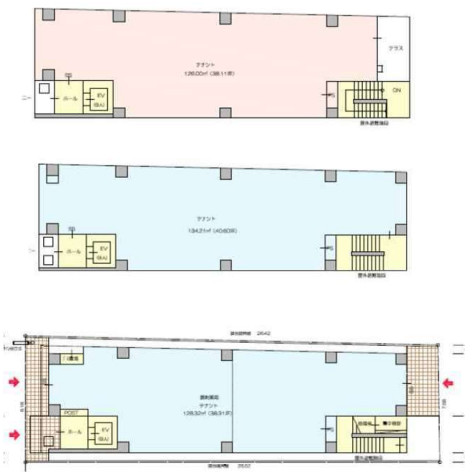

平面図

施工事例

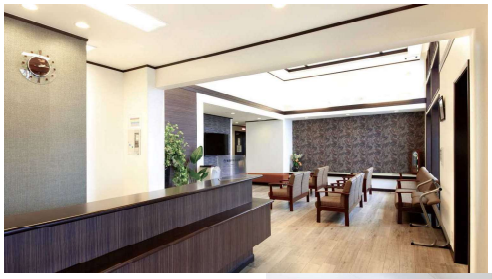

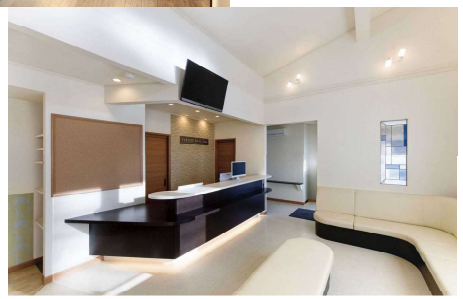

物件種目	レンタルクリニック（クリニックビル）
最寄駅	大阪市営地下鉄四ツ橋線 **肥後橋駅**
地積	**208.02** ㎡ / **62.92** 坪
賃貸条件	**お問い合わせ下さい**

物件所在地	大阪市西区京町堀1丁目		
交通	「肥後橋」駅　徒歩8分		
現況	駐車場		
接道状況	北・南道路	引渡日	応相談
設備	ＲＣ造・5階建		
備考	募集科目　全科目 調剤薬局（1階：18.55坪）同時募集		