

# Care Show Japan

## ヘルスケア IT 2020

2020 **1/28-29**  
火 水

東京ビッグサイト青海展示棟 10:00-17:00

**出展します!!**  
東日本メディコム(株)共同出展

介護、医療、予防・未病、ヘルステック  
～ 7つの専門展が同時開催～

Care Show Japan (ケアショー・ジャパン) は、高齢者食・介護食の専門展として国内最大規模の「メディケアフーズ展」をはじめ、「介護産業展」「保険外サービス展」「統合医療展」「ヘルスケア IT」、本年より新設された「保険薬局支援展」「未病産業展」の計 7つの専門展で構成された複合型展示会です。新製品・新サービスの企業展示だけでなく、最新事例等を紹介する厳選・充実のセミナープログラムなど、経営や日常業務に活かせる有益な情報が凝縮されております。多職種連携の情報収集にもご活用ください！皆様のご来場をお待ちしております！

<https://www.care-show.com/>

診療所・クリニック

新規開業支援

調剤薬局

集患・経営支援

▶ 商品情報は裏面をご覧ください。



ブースへお越しいただき、「体感」してください！

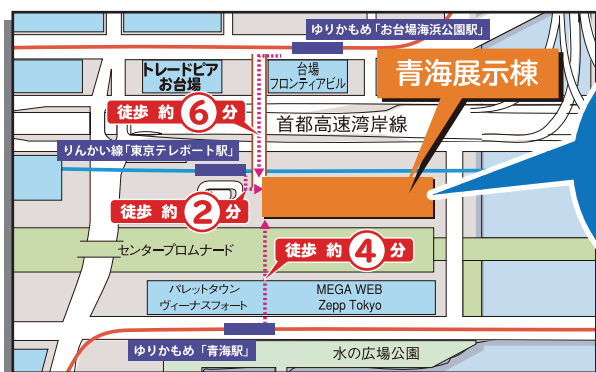

PHC and  
東日本メディコム  
共同展示ブース  
Bホール  
G-15

EventHub



CareShowJapan 公式の  
マッチングサービスで弊社  
担当者とおポイントが取れ  
ます。(詳細は裏面へ)



来場予約を頂いたお客様は優先的に対応いたします。ご多忙とは存じますが、以下よりお申込みください。

事前登録期限：2020年1月20日(月)まで



携帯からご登録



パソコンからご登録

<http://bit.ly/2t18SNT>

小文字のエル

【会場】東京ビッグサイト [青海展示棟] Bホール  
東京都江東区青海 1丁目2番33号 TEL (03) 5530-1111

**アクセス** りんかい線「東京テレポート」駅下車 徒歩約2分  
ゆりかもめ「青海」駅下車 徒歩約4分  
「お台場海浜公園」駅下車 徒歩約6分

【ご注意】会場の「青海展示棟」は東京ビッグサイトから徒歩20分程度かかります。

# Care Show Japan 展示品のご紹介

ブースでは以下のような商品を展示して、お客様のお越しをお待ちしています！目で見て、手に取り、体感してください！

診療所・クリニック

## 新規開業支援

### Medicom-HR

患者さんと向き合う時間を大切にする  
Medicom-HR シリーズ

活躍の場がますます広がる電子カルテ。情報をすばやく・正確に伝えるためにも、ドクターはもちろん、スタッフにも見やすく・使いやすいことを、Medicom-HRV ではさらに追求しました。Medicom-HRV の多彩な機能が、記録時や判断時、説明時など、診察における各シーンで強力にサポートします。

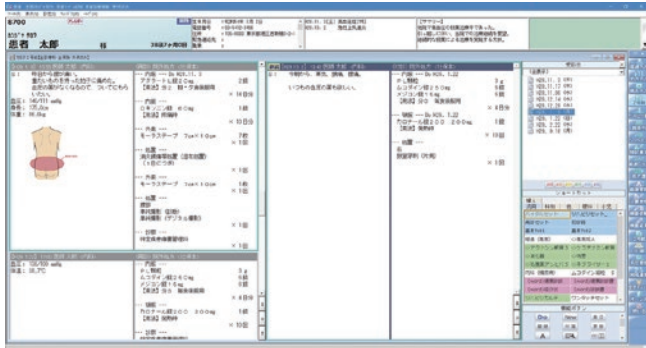

使いやすいインターフェース、検査データとの連携、データベースによるチェック機能など、診察・判断・説明の際にカルテを「活かす」機能を搭載しています。



レセコン体型だからこそ、医事機能にもこだわりました。スムーズな患者登録・受付、スピーディーな会計処理。点検機能による正確なレセプト作成支援で医療事務業務のさらなる効率化を実現しました。

調剤薬局

## 集患・経営支援

### DrugstarLead

対面型薬剤情報システム

いつでも、どこでも、タブレットで薬歴記載

処方変更は、大切な「薬物治療のイベント」です。Lead では変更時に間違いやすい「飲み方・お薬の変更」を視覚的に画面を示しながらタッチパネルで説明することができます。さらに、電子薬歴と連携することで画面を使った説明は全て自動的に電子薬歴に記録され、薬歴の下書きとなります。オプションの“先確認・先指導”を利用すれば、初回アンケートや訪問対応、薬歴簿の承認書き込みが、場所や時間を選ばず、簡単に実行できます。



### DrugstarPrime2

薬歴アプリ

高度な電子薬歴で、薬学管理から経営支援まで

薬学的専門性の充実を目的としたアドビランス向上プログラムなど、豊富なデータベースに基づくチェック機能と、広域処方数・薬歴未記載件数など、顧客管理を追求した情報分析機能を搭載した経営支援型電子薬歴システムです。

### PharxesV-MX

保険薬局用電子薬歴システム

シンプルでわかりやすい電子薬歴

処方監査に必要な情報を一画面に並べて確認が可能です。要チェック項目はカラー表示され、正確でスピーディーな処方監査、薬歴作成を行うことができます。腎機能検査値の自動計算で体調変化も見逃しません。

### マッチングサービス EventHub

CareShowJapan 公式

サービスを利用する準備

<https://www.care-show.com/>  
ケアショー・ジャパン公式サイトで来場事前登録から「マッチングシステムを利用する」を選択します。

公式サイトから、ご招待メールが届きます。メール内の「同意して参加する」をクリックします。

プロフィールを登録して利用開始！

マッチングサービス (Event Hub) とは、出展企業と事前にアポイントメントが取れるビジネスマッチング WEB サイトです。キーワードやタグ検索で興味のある製品・サービスを見つけ、出展企業とチャットでアポイントメント予約を取るだけ！自分のプロフィールに企業概要や Care Show Japan への来場目的、探しているものを入力することでマッチング成功率アップさせることができます。パソコン・スマートフォン・タブレットでご利用いただけるため、隙間時間で気軽に気になる出展社との商談を組むことが可能になります。

使用方法



興味のある企業などを検索して  
会いたい時間帯をリクエスト



OKが出たらマッチング成立！  
チャットで相談もできます



予定の時間に展示ブースや特設  
ルームで担当者とミーティング！

PHC株式会社 メディコム事業部

〒105-8433 東京都港区西新橋2丁目38番5号 電話(03)5408-7287(代表) <https://www.phcd.com/jp/medicom>

北海道営業所 電話(011)261-3400(直通) 東日本営業所 電話(03)5408-7288(直通) 西日本営業所 電話(06)6136-1420(直通) 九州営業所 電話(092)292-7374(直通)

■営業時間:月曜日～金曜日(祝日および当社の休日を除く)午前9:00～12:00 午後1:00～5:30