

第1回

在宅医療 総合展

医療

看護

調剤

出展のご案内

会期：2020年2月12日(水)～14日(金) 9:30～17:00 (受付開始 9:00)

会場：東京ビッグサイト

病院・クリニック・訪問看護・訪問介護、調剤薬局、ケアマネの方必見!!
在宅医療の現場を支援する専門展です。

各種システムから最新の検査・処理機器、見守り・看取り・採用まで
在宅医療に取り組む皆様を支援するシステム・機器・サービスが集結!

在宅医療関係者の方

- ▶ 多職種連携を強化するサービスを導入したい
- ▶ 業務支援のサービスを探したい
- ▶ 最先端のソリューションを知りたい
- ▶ 他地域での在宅医療の取組みを学びたい

これから在宅医療に取り組まれる方

- ▶ 開業に必要なツール・ソリューションを導入したい
- ▶ 新規開設の相談にのってほしい
- ▶ 協業のパートナー・連携先を探したい
- ▶ 現在活躍中の先生の話を知りたい

これらの課題をお持ちの方は、ぜひブースにて「体感」してください!

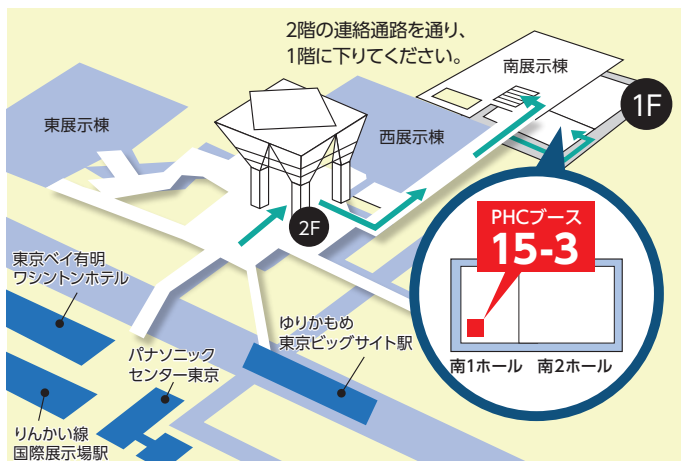

【会場】東京ビッグサイト 南展示棟1F 南1ホール

【アクセス】りんかい線「国際展示場」駅下車 ……徒歩約7分
ゆりかもめ「東京ビッグサイト」駅下車 ……徒歩約3分

来場予約を
頂いたお客様には
招待券を
送付いたします。

来場予約を
頂いたお客様には
モバイルバッテリー
をプレゼント!!

事前登録期限
2020年2月5日(水)まで



携帯からご登録



パソコンからご登録
<http://bit.ly/2FupUXZ>

小文字のエル



来場予約を頂いたお客様は
優先的に対応いたします。
ご多忙とは存じますが、
右よりお申込みください。

展示製品

Medicom-SK

在宅医療支援電子カルテシステム

高いカスタマイズ性で、ドクターの イメージ通りの診察スタイルが可能に！

Point

1

繰り返し作業の最小化

各種テンプレートを標準で備えた文書機能(63種類を標準搭載)や、過去歴からのDOや診察セットといった機能で日々の診療で何千回と繰り返す作業を省力化します。



スマートで
分かりやすい
画面設計



豊富な
文字入力
サポート

Point

2

iPadやiPhoneとの連携

患部の写真を撮って即座にカルテへ反映したり、訪問診療時でもカルテの参照はもちろん、iPadだけで迅速な入力することも可能です。

Point

3

充実した機器連携

外注検査センターによる検査結果の取り込みなどの検査センター連携はもちろん、PACS連携やオンライン診療システムや診断支援システムとの連携など、様々な機器システムとの連携が可能です。

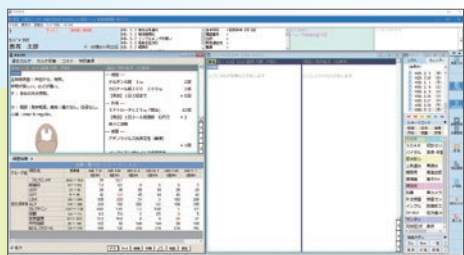

新規開業ドクター向け

Medicom-HRf

医事一体型電子カルテ

患者さんに寄り添える診療を目指して実際に使用するドクターの声を反映したシンプルで直感的な操作性を実現しました。



在宅の情報共有

患者さんのバイタルデータをLAVITAゲートウェイ経由で簡単に収集。収集したバイタルデータ、他法人の訪問記録や、往診時の記録も、電子カルテから表示ボタン一つで確認。カルテに簡単転記も可能です。



検査データ統合管理

バラバラになりがちなさまざまな患者さんの検査データを一元管理し、ワンクリック電子カルテと同じ患者の検査データを表示。院内だけでなく往診や訪問診療時にも検査データを参照できるため、在宅患者さんやご家族に検査結果をわかりやすく説明することができます。



オンライン診療システム

通常の対面診療に、オンラインでのモニタリング・問診を追加することで、これまで見えなかった患者さんの症状や状態を把握。さらにオンラインでの診察を組み合わせることにより、きめ細かい診療を可能します。



※「iPad」「iPhone」は、米国および他の国々で登録されたApple Inc.の商標です。

※「LAVITA」「PrimePartner」は、日本光電工業株式会社の登録商標です。

※「YaDoc」は株式会社インテグリティ・ヘルスケアの登録商標です。

medicom

PHC株式会社 メディコム事業部

〒105-8433 東京都港区西新橋2丁目38番5号 電話(03)5408-7287(代表) <https://www.phcd.com/jp/medicom>

北海道営業所 電話(011)261-3400(直通) 東日本営業所 電話(03)5408-7288(直通) 西日本営業所 電話(06)6136-1420(直通) 九州営業所 電話(092)292-7374(直通)

■営業時間:月曜日～金曜日(祝日および当社の休日を除く)午前9:00～12:00 午後1:00～5:30